

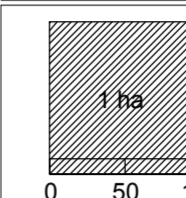

- izvornik -

GRAD ZAPREŠIĆ

IV. IZMJENE I DOPUNE PROSTORNOG PLANA GRADA ZAPREŠIĆA



MJ. 1:5000

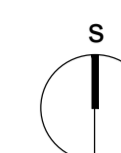

GRANICE

- ADMINISTRATIVNA GRANICA GRADA / NASELJA
- GRANICA OBUHVATA PPUG ZAPREŠIĆA

GRADEVINSKO PODRUČJE

- GRANICA GRADEVINSKOG PODRUČJA NASELJA
- GRANICA IZDOJENOG GRADEVINSKOG PODRUČJA
- IZGRAĐEN O / NEIZGRAĐEN O PODRUČJE NEUREĐENI NEIZGRAĐENI DIO GRADEVINSKOG PODRUČJA
- PODRUČJE SUPROTNO PLANIRANOJ NAMJENI

GRADEVINSKO PODRUČJE NASELJA

izgrađeni / neizgrađeni dio

- GRADEVINSKO PODRUČJE NASELJA MJEŠOVITE NAMJENE
- JAVNA I DRUŠTVENA NAMJENA D2-socijalna, D3-zdravstvena, D6-srednjoškolska, D7-visoko učilište i znanost
- ZELENE POVRŠINE, Z1-javne

IZDOJENO GRADEVINSKO PODRUČJE IZVAN NASELJA

- PROIZVODNA NAMJENA I1-pretežito industrijska, I2-pretežito zanatska
- POSLOVNA NAMJENA K1-pretežito uslužna (veterinarska stanica-1), K2-pretežito trgovačka, K3-komunalno-servisna (odlagalište komunalnog, inertnog i građevinskog otpada/odlagalište za azbest-1, reciklažno dvorište-2, deponij za papir-3, prostor za budući razvoj i nove tehnologije s lokacijom kogeneracijskog postrojenja na biomasu-4)
- UGOSTITELJSKO - TURISTIČKA T1-hotel, T2-turističko naselje, T3-kamp
- ŠPORTSKO - REKREACIJSKA NAMJENA R1-golf, R2-konjički klub, R3-centar za vodene sportove, R4-teniski centar, R5-stadion, R6-sportska dvorana, R7-bazeni, R9-rekreacija
- GROBLJE
- POVRŠINE ZA ISKORIŠTAVANJE MINERALNIH SIROVINA - SANACIJA I PRENAMJENA E3-šljunak, E6-kamen

VODNE POVRŠINE

POVRŠINE INFRASTRUKTURNIH SUSTAVA

PROMETNI SUSTAVI I GRADEVINE

ALTERNATIVNA TRASA ŽELJEZNIČKE PRUGE / KORIDOR U ISTRAŽIVANJU

PJEŠAČKI MOST

ODLAGALIŠTE KOMUNALNOG I INERTNOG OTPADA (do uspostave ŽCGO, potom pretovarna stanica), TE GRADEVINSKOG OTPADA / AZBEST

PODRUČJA POSEBNIH UVJETA KORIŠTENJA KULTURNA DOBRA

ZONA ARHEOLOŠKOG NALAZIŠTA

ZONA ZAŠTITE A

ZONA ZAŠTITE B

ZONA ZAŠTITE C - KONTAKTNO PODRUČJE

ZONA ZAŠTITE D - ZAŠTITA KRAJ/OBRAZA

KULTURNA VRIJEDNOST LOKALNOG ZNAČAJA građevina ili sklop/ kontaktno područje

PODRUČJA POSEBNIH OGRANIČENJA U KORIŠTENJU

ZAŠTITNI KORIDOR INFRASTRUKTURE

POSTOJEĆA AKTIVNA KLIZIŠTA S UGROŽENIM OKOLNIM PROSTOROM

PODRUČJA POJAČANE EROZIJE

POTENCIJALNO NESTABILNA PODRUČJA

VODOZAŠTITNO PODRUČJE

I., II., III. ZONA SANITARNE ZAŠTITE

PODRUČJA PRIMJENE PLANSKIH MJERA ZAŠTITE

PODRUČJE PRIMJENE GUP-a ZAPREŠIĆ granica pristupne zone / površine odmora i rekreacije

PODRUČJE PRIMJENE PPPPO PP MEDVEDNICA granica pristupne zone / površine odmora i rekreacije

PODRUČJE PRIMJENE UPU-a / DPU-a - na snazi

PODRUČJE OBAVEZNE IZRADE UPU-a

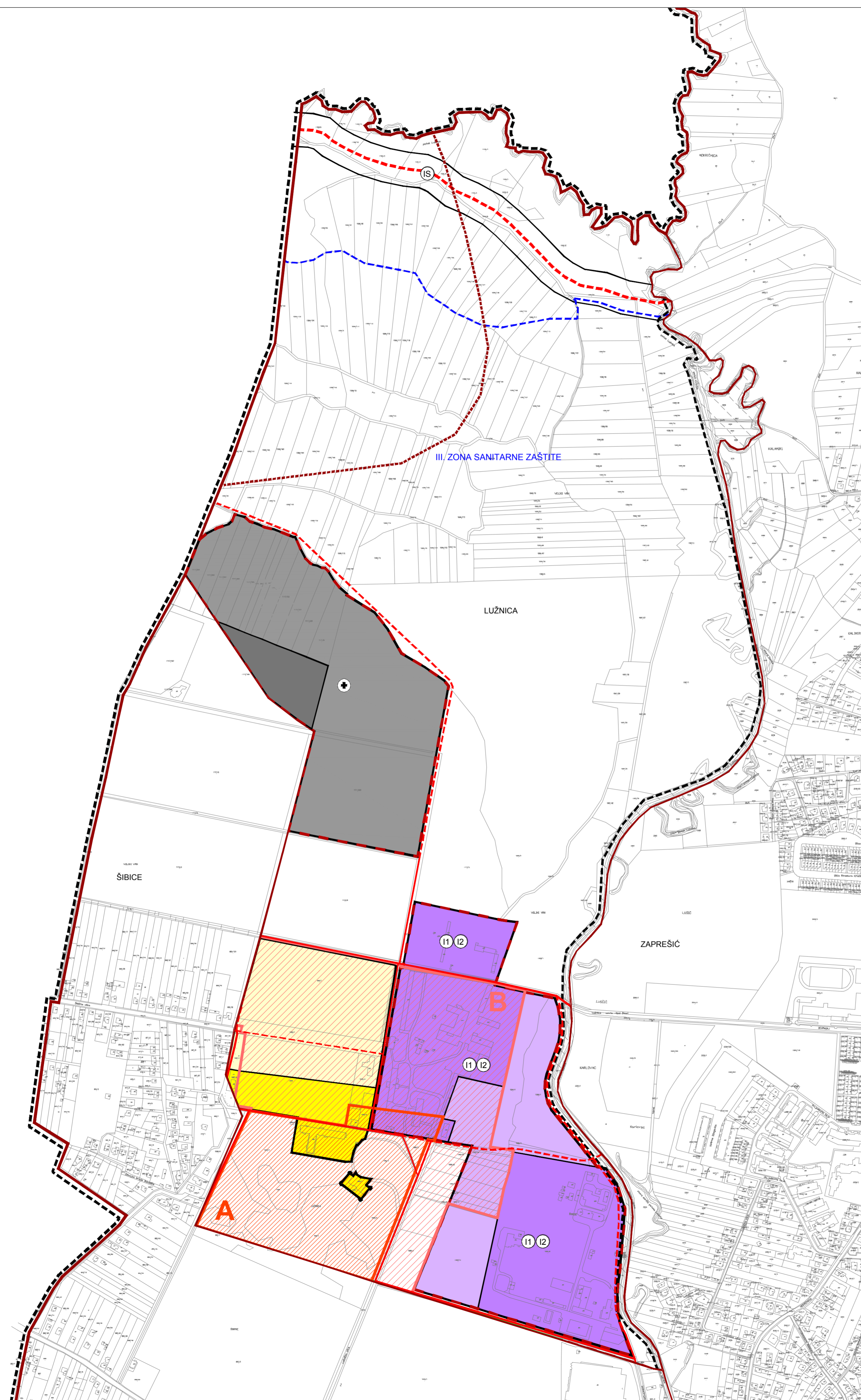

Županija: ZAGREBAČKA ŽUPANIJA

Grad: GRAD ZAPREŠIĆ

Naziv prostornog plana:
IV. IZMJENE I DOPUNE PROSTORNOG PLANA UREĐENJA GRADA ZAPREŠIĆA

Naziv kartografskog prikaza:
GRADEVINSKA PODRUČJA - LUŽNICA

Broj kartografskog prikaza: 5.5

Mjerilo kartografskog prikaza: 1:5000

Odluka o izradi plana:
Službene novine Grada Zaprešića br. 4/15

Odluka predstavničkog tijela o donošenju plana:
Službene novine Grada Zaprešića br. 7/16

Javna rasprava (datum objave):
30. studenog 2015.

Javni uvid održan:
9. prosinca - 23. prosinca 2015. (javno izlaganje: 10. prosinca 2015.)

Ponovna javna rasprava (datum objave):
27. travnja 2016.

Javni uvid održan:
6. svibnja - 13. svibnja 2016. (javno izlaganje: 12. svibnja 2016.)

Pečat upravnog tijela odgovornog za provođenje javne rasprave:

Odgovorna osoba za provođenje javne rasprave:

ANITA ŠTIMAC, dipl. ing. arh.

Mišljenje na plan prema članku 107. Zakona o prostornom uređenju (Narodne novine br. 153/13)
broj suglasnosti KLASA:

Pravna osoba koja je izradila plan: **URBANE TEHNIKE** d.o.o.
Vrbik 8a, Zagreb, HR_tel. +385 1 4444 100_fax. +385 1 4444 109_ut@u-t.hr

Pečat pravne osobe koja je izradila plan:

Odgovorna osoba:

DRAŽEN PLEVKO, dipl. ing. arh.

Pečat odgovornog voditelja:

Odgovorni voditelj:

DRAŽEN PLEVKO, dipl. ing. arh.

Stručni tim URBANE TEHNIKE d.o.o. u izradi plana:

- HRVOJE BAKRAN, dipl. ing. arh.
- ZDRAVKO KRASIĆ, dipl. ing. arh.
- DRAŽEN PLEVKO, dipl. ing. arh.
- ANA STAMAC, dipl. ing. arh.

- FILIP KOBZINEK, mag. ing. arh.
- TATJANA LIKTAR ELEZ, dipl. ing. arh.
- IVANA PLANINIĆ, dipl. ing. arh.

Pečat Gradskog vijeća:

Predsjednik Gradskog vijeća:

mr.sc. DRAGO BAGO

Istovjetnost ovog prostornog plana s izvornikom ovjerava:

Pečat nadležnog tijela: